

目 次

お知らせ

- 1 感謝状等の贈呈について
- 2 アンケート調査について
- 3 セーフティネット保証5号のご利用について
- 4 創業者のための保証制度
- 5 特定社債保証制度
- 6 研修会について

保証承諾額上位店舗（平成24年12月）

平成24年度（4月～12月）の保証実績

今月の保証状況（平成24年12月）

統計資料

- 1 事業概況
- 2 保証状況
 - 金融機関別保証状況
 - 市町村別保証状況
 - 保証種類別保証状況
 - 業種別保証状況
 - 金額別保証状況
 - 期間別保証状況
 - 資金使途別保証状況
 - 新規・継続別保証状況
 - 担保・無担保別保証状況
 - 事故原因別代位弁済状況

不動産競売物件情報

【相談窓口のご案内】

保証月報は、毎月1回発行しております。
ご意見等は企画調整課までお寄せください。

＊ ＊月報をご覧いただくにあたってのおことわり＊ ＊

四捨五入のため個々の金額の合計が、合計の金額と一致しない場合があります。

構成比の数字は、金額をベースとし、小数第二位を四捨五入したものです。このため、個々の構成比の合計が、100%とならない場合があります。

<表紙の写真>
開聞岳と菜の花

感謝状等の贈呈について

当協会では、県内の中小企業者の皆様に幅広く信用保証制度をご利用いただくために、平成24年7月1日から平成24年12月31日までの6か月間、「保証利用企業先数増加キャンペーン」を実施し、次の金融機関営業店及び商工団体に感謝状等を贈呈させていただくことといたしました。

今後とも、地域中小企業の振興と育成のため、保証付融資の推進に積極的なご協力をお願い申し上げます。

1 金融機関

【Aブロック（保証債務残高10億円超）】

順位	金融機関		保証利用企業先数		
	金融機関名	営業店名	24年12月末	24年6月末	増加企業数
1	南日本銀行	本店	230	220	10
1	南日本銀行	鹿屋支店	99	89	10
1	商工組合中央金庫	鹿児島支店	135	125	10
4	鹿児島銀行	川内支店	105	96	9
5	南日本銀行	鴨池支店	88	80	8

【Bブロック（保証債務残高5億円超10億円以下）】

順位	金融機関		保証利用企業先数		
	金融機関名	営業店名	24年12月末	24年6月末	増加企業数
1	鹿児島信用金庫	栗野支店	64	57	7
1	鹿児島相互信用金庫	出水支店	96	89	7
1	鹿児島興業信用組合	鹿屋支店	103	96	7
4	鹿児島信用金庫	谷山支店	73	67	6
5	鹿児島銀行	伊集院支店	70	65	5
5	鹿児島信用金庫	坂之上支店	58	53	5
5	鹿児島相互信用金庫	大崎支店	52	47	5
5	鹿児島興業信用組合	本店	132	127	5

【Cブロック（保証債務残高5億円以下）】

順位	金融機関		保証利用企業先数		
	金融機関名	営業店名	24年12月末	24年6月末	増加企業数
1	鹿児島興業信用組合	始良支店	55	42	13
2	鹿児島興業信用組合	上武支店	62	55	7
2	鹿児島興業信用組合	垂水支店	33	26	7
4	鹿児島相互信用金庫	岩川支店	46	40	6
5	南日本銀行	下甑支店	19	14	5
5	鹿児島相互信用金庫	加治木支店	57	52	5
5	鹿児島興業信用組合	大口支店	38	33	5

2 商工団体

【Aブロック（保証債務残高3億円超）】

順位	金融機関		保証利用企業先数		
	金融機関名		24年12月末	24年6月末	増加企業数
1	出水商工会議所		104	55	49
2	川内商工会議所		262	232	30
3	鶴の町商工会		32	17	15
4	薩摩川内市商工会		61	49	12
5	鹿児島商工会議所		190	182	8
5	阿久根商工会議所		75	67	8

【Bブロック（保証債務残高3億円以下）】

該当ありませんでした。

アンケート調査について

鹿児島県内の中小企業者を対象として、平成24年10月から同年11月にかけて、アンケート調査を実施し、その結果をとりまとめましたので、お知らせいたします。
アンケート調査の概要については、以下のとおりです。詳しくは、当協会ホームページ（<http://www.kagoshima-cgc.or.jp>）をご覧ください。

お忙しい中、アンケート調査にご協力いただきました皆様には、厚く御礼申し上げます。皆様からいただきました貴重なご意見等は、中小企業者の利便性向上に向けた取組の参考にさせていただきたいと考えております。

【ご意見・お問い合わせ先】

鹿児島県信用保証協会
総務部 企画調整課（担当 村田，西島）
TEL 099-223-0273

I アンケート調査の概要

1. 調査の目的

この調査は、鹿児島県内の中小企業者を対象として、鹿児島県信用保証協会（以下、保証協会という）の利用状況・サービスの満足度、要望等をアンケート調査により把握し、中小企業者の利便性向上に向けた取組の基礎資料として活用していくことを目的とする。

2. 調査方法

（1）調査対象

鹿児島県に本社を置く中小企業者 3,000 社（奄美群島を除く）

[業種別抽出条件]

業種	資本金	従業員数	抽出件数
鉱業・砕石業・砂利採取業	3億円以下	300人以下	30件
建設業	3億円以下	300人以下	798件
製造業	3億円以下	300人以下	345件
情報通信業	3億円以下	300人以下	39件
運輸業	3億円以下	300人以下	101件
卸売業	1億円以下	100人以下	273件
小売業	5千万円以下	50人以下	714件
不動産業	3億円以下	300人以下	81件
サービス業	5千万円以下	100人以下 宿泊 200人以下、飲食 50人以下	466件
医療・福祉		医療 300人以下、福祉 100人以下	153件

（2）抽出方法

上記の業種ごとの条件で無作為抽出

（3）調査方法

調査票郵送による配布・回収（無記名アンケート方式）

[市町村別配布件数]

地域名	市町村名	配布件数	地域名	市町村名	配布件数
鹿児島地域	鹿児島市	1,378件	大隅地域	鹿屋市	204件
	日置市	70件		曽於市	74件
	いちき串木野市	55件		志布志市	66件
北薩地域	薩摩川内市	185件		垂水市	29件
	阿久根市	40件		大崎町	36件
	出水市	79件		東串良町	8件
	さつま町	56件		肝付町	21件
	長島町	13件		錦江町	9件
南薩地域	南さつま市	54件		南大隅町	11件
	指宿市	70件		熊毛地域	西之表市
	枕崎市	49件	中種子町		13件
	南九州市	69件	南種子町		14件
始良・伊佐地域	始良市	83件	屋久島町		29件
	霧島市	187件	合 計		
	伊佐市	38件			
	湧水町	24件			
					3,000件

(4) 調査時期

平成 24 年 10 月中旬 ~ 平成 24 年 11 月中旬

(5) 回収結果

回収件数 1,447 件 (回収率 48.2%)

[市町村別回収件数]

地域名	市町村名	回収件数	地域名	市町村名	回収件数
鹿児島地域	鹿児島市	660件	大隅地域	鹿屋市	92件
	日置市	36件		曽於市	31件
	いちき串木野市	28件		志布志市	30件
北薩地域	薩摩川内市	77件		垂水市	18件
	阿久根市	18件		大崎町	23件
	出水市	42件		東串良町	6件
	さつま町	20件		肝付町	8件
	長島町	7件		錦江町	4件
南薩地域	南さつま市	27件		南大隅町	4件
	指宿市	43件		熊毛地域	西之表市
	枕崎市	18件	中種子町		10件
	南九州市	32件	南種子町		6件
始良・伊佐地域	始良市	39件	屋久島町		16件
	霧島市	98件	その他	その各市町村	2件
	伊佐市	19件	合 計		
	湧水町	12件			
					1,447件

3. 調査項目

- 問1 事業内容
- 問2 本社所在地
- 問3 経営や金融面での相談窓口
- 問4 保証協会の利用の有無
- 問5 保証協会を利用した経緯
- 問6 保証協会を利用して良かった点、悪かった点
- 問7 保証協会を利用していない理由
- 問8 保証制度への要望等
- 問9 サービス、サポートの要望
- 問10 ご意見、ご要望（自由回答）

4. 回答企業の業種

回答企業の業種をみると、「建設業」が30.8%で最も多く、次いで「小売業」19.6%、「サービス業」17.8%、「製造業」11.3%となっている。

[回答企業の業種 n = 1,447]

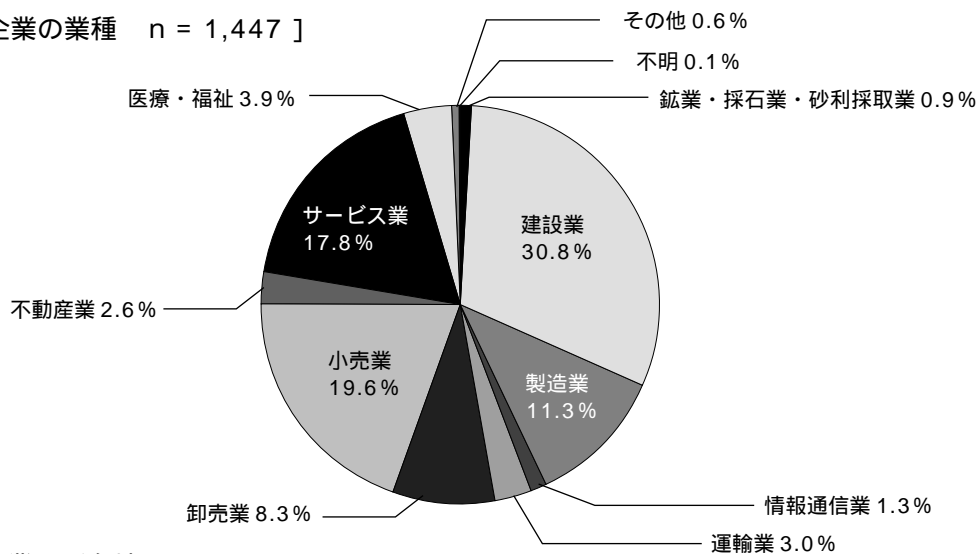

5. 回答企業の所在地

回答企業の所在地をみると、「鹿児島地域」が最も多く、全体の5割を占めている。次いで、「大隅地域」14.9%、「始良・伊佐地域」11.6%、「北薩地域」11.3%となっている。

[回答企業の所在地 n = 1,447]

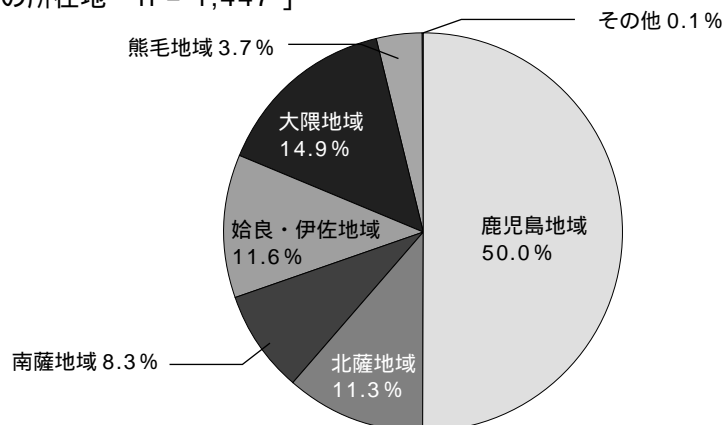

所在地別の業種をみると、全ての地域で「建設業」の回答割合が最も高くなっている。次いで、「小売業」「サービス業」、又は「サービス業」「小売業」の順となっているが、「南薩地域」と「大隅地域」は「製造業」も多くなっている。

[回答企業の業種 n = 1,447]

		鉱業・採石業・砂利採取業	建設業	製造業	情報通信業	運輸業	卸売業	小売業	不動産業	サービス業	医療・福祉	その他	不明	合計
		鹿児島地域	件数	4	199	70	17	21	83	133	28	135	26	7
	構成比	0.6%	27.5%	9.7%	2.3%	2.9%	11.5%	18.4%	3.9%	18.6%	3.6%	1.0%	0.1%	100%
北薩地域	件数	2	55	23	-	2	9	36	3	29	4	1	-	164
	構成比	1.2%	33.5%	14.0%	-	1.2%	5.5%	22.0%	1.8%	17.7%	2.4%	0.6%	-	100%
南薩地域	件数	1	33	21	-	4	7	19	-	27	8	-	-	120
	構成比	0.8%	27.5%	17.5%	-	3.3%	5.8%	15.8%	-	22.5%	6.7%	-	-	100%
始良・伊佐地域	件数	1	57	12	-	3	9	40	3	35	8	-	-	168
	構成比	0.6%	33.9%	7.1%	-	1.8%	5.4%	23.8%	1.8%	20.8%	4.8%	-	-	100%
大隅地域	件数	5	81	34	2	8	11	40	3	23	8	1	-	216
	構成比	2.3%	37.5%	15.7%	0.9%	3.7%	5.1%	18.5%	1.4%	10.6%	3.7%	0.5%	-	100%
熊毛地域	件数	-	20	3	-	5	1	14	-	8	2	-	-	53
	構成比	-	37.7%	5.7%	-	9.4%	1.9%	26.4%	-	15.1%	3.8%	-	-	100%
その他	件数	-	-	1	-	-	-	1	-	-	-	-	-	2
	構成比	-	-	50.0%	-	-	-	50.0%	-	-	-	-	-	100%
合計	件数	13	445	164	19	43	120	283	37	257	56	9	1	1447
	構成比	0.9%	30.8%	11.3%	1.3%	3.0%	8.3%	19.6%	2.6%	17.8%	3.9%	0.6%	0.1%	100%

■ は 1 位、■ は 2 位、■ は 3 位 上位 3 項目を表示 以下同じ

注意

構成比の数字は、小数第 2 位を四捨五入しているため、個々の構成比の合計が 100%にならない場合がある。

II 調査結果

1. 調査概要

アンケート調査結果の概要を以下に整理した。

中小企業の経営等に関する相談窓口は金融機関が 6 割強

- ・経営や金融面の相談窓口をみると、「金融機関」が67.2%、「公認会計士・税理士」が27.2%となっており、その他の回答は少ない。
- ・業種別にみると、「建設業」や「運輸業」「卸売業」で「金融機関」を相談窓口として回答する割合が高くなっており、「不動産業」や「医療・福祉」では「公認会計士・税理士」と回答する割合が高くなっている。
- ・地域別にみると、「南薩地域」と「熊毛地域」において、「金融機関」を相談窓口として回答する割合が高くなっている。

保証協会の利用は 6 割強

- ・保証協会の利用の有無をみると、「現在、利用している」、「過去に利用したことがある」を合わせると 6 割を超える。
- ・業種別にみると、「情報通信業」、「不動産業」、「医療・福祉」は「利用したことはない」がいずれも 5 割を超えており、業種的な偏りがみられる。
- ・地域別にみると、「熊毛地域」で「現在利用している」と「過去に利用したことがある」の合計が 8 割を超える一方、「大隅地域」では「利用したことはない」が 37.0%と他地域に比べ高くなっている。

利用のきっかけは、「金融機関から保証付を条件とされた」が8割超

- ・保証協会を利用したきっかけをみると、「金融機関から保証付を条件とされた」が81.1%、「商工会議所・商工会からの紹介」10.5%になっており、その他の回答は少ない。
- ・業種別・地域別でも、全ての業種・地域で「金融機関からの保証付を条件とされた」が最も多くなっている。

保証協会を利用して良かった点は、「希望額が借入できた」、「保証人が不要」が4割超

- ・保証協会を利用して良かった点をみると、「希望額が借入できた」が44.3%と最も多く、次いで、「保証人が不要」43.0%、「無担保で借入できた」28.3%、「金利が安い」22.8%の順となっている。
- ・業種別にみると、「卸売業」「小売業」「サービス業」では「保証人が不要」、それ以外の業種では「希望額が借入できた」が最も多くなっている。

保証協会を利用して悪かった点は、「保証料が高い」が4割

- ・保証協会を利用して悪かった点をみると、「保証料が高い」が40.0%、次いで「提出書類が煩雑」13.4%、「金利が高い」11.6%の順となっている。
- ・業種別、地域別にみても「保証料が高い」が最も多い。

保証協会を利用しない理由は、プロパー利用、借入不要が多い

- ・保証協会を「過去に利用したことがある」、又は「利用したことはない」と回答した企業の保証協会を利用しない理由をみると、「直接、金融機関から借入」が43.4%と最も多く、次いで、「借入の必要がない」38.2%、「保証料が高い」10.4%の順となっている。
- ・業種別にみると、「情報通信業」「医療・福祉」においては、「保証協会自体を知らない」が他の業種に比べ高くなっている。
- ・地域別にみると、「南薩地域」においては「保証協会自体を知らない」や、「姪良・伊佐地域」においては「保証制度がわかりにくい」といった回答も多くなっている。

今後の保証制度として、迅速・優遇・簡素に関する回答が中心

- ・今後、希望する保証制度をみると、「必要な時に、迅速な融資が受けられる制度」が63.1%と最も多くなっており、次いで、「金利や保証料の優遇制度」44.7%、「提出書類や手続きが簡素な制度」40.8%の順となっている。
- ・業種別・地域別にみても、ほぼ全ての業種で「必要な時に、迅速な融資が受けられる制度」、「金利や保証料の優遇制度」、「提出書類や手続きが簡素な制度」の割合が高くなっている。

今後のサービス・サポートとして、補助金や支援施策等の紹介希望が4割強

- ・保証協会に望むサービス・サポートをみると、「国や県などの補助金、支援施策等の紹介」が43.6%と最も高くなっており、次いで、「新規借入や返済軽減等の融資相談」25.1%、「事業承継支援」13.4%の順となっている。
- ・業種別にみると、「情報通信業」や「不動産業」では「地域経済や企業動向に関する情報提供」、「建設業」や「小売業」、「医療・福祉」では「事業承継支援」の回答も多くなっている。

セーフティネット保証5号のご利用について

セーフティネット保証5号の対象者等は次のとおりとなっております。

なお、平成24年11月から平成25年3月までの指定業種につきましては、保証月報平成24年11月号に掲載しておりますので、ご確認ください（中小企業庁ホームページでもご確認いただけます）。

対象者

業況の悪化している業種（1）に属する事業を行う中小企業者であって、経営の安定に支障が生じていることについて、市区町村長の認定を受けた中小企業者。

1：過去の業況に比して直近の業況が悪化している業種を指定。

認定基準

指定業種に属する中小企業者であって、以下のいずれかの基準を満たすこと。

最近3か月間の月平均売上高等が前年同期比5%以上減少している中小企業者。

製品等原価のうち20%を占める原油等の仕入価格が20%以上上昇しているにもかかわらず製品等価格に転嫁できていない中小企業者。

円高の影響によって、原則として最近1か月の売上高等が前年同月比で10%以上減少し、かつ、その後2か月を含む3か月間の月平均売上高等が前年同期比で10%以上減少することが見込まれる（2）中小企業者。（3）

2：最近2か月の売上高等の実績値とその翌月を含む3か月間の見込み値で認定申請することも可能。

3：売上高等の減少が円高によるものであることを具体的に記述した書面（理由書）が必要。

セーフティネット保証5号ご利用のメリット

通常保証とは別枠で、2億8,000万円を限度としてご利用できます。

（ただし、保証金額については審査があります。また、保証制度により別途、限度額の定めがあります。）

保証料率は、決算書の内容等にかかわらず、一律年0.87%です。

（0.1%または0.2%の割引が適用される場合があります（4）。）

セーフティネット保証5号ご利用の場合の保証制度は、次のとおりです。

（鹿児島県または鹿児島市の融資制度をご利用の場合、保証料の補助があります。）

	協会制度	鹿児島県制度		鹿児島市制度	
制度名・資金名	経営安定関連保証 （セーフティネット保証）	経営安定対策資金 （セーフティネット対応資金）		経営安定化資金 （特定中小企業者）	
資金使途	運転資金・設備資金	運転資金	設備資金	運転資金	設備資金
限度額	2億8,000万円	2,000万円	3,000万円	3,000万円	
融資期間 （うち据置期間）	10年以内 （12月以内）	7年以内 （24月以内）	10年以内 （36月以内）	7年以内 （24月以内）	10年以内 （24月以内）
融資利率	金融機関所定の利率	1年以内 1年超3年以内 3年超5年以内 5年超7年以内 7年超10年以内	年1.9% 年2.0% 年2.1% 年2.3% 年2.7%	1年以内 1年超3年以内 3年超5年以内 5年超7年以内 7年超10年以内	年1.9% 年2.0% 年2.1% 年2.3% 年2.4%
保証料率	年0.87%（4）				
保証料補助		鹿児島県補助後の保証料率 年0.65%（5）		鹿児島市の保証料補助の割合 5分の4（6）	

4 「中小企業の会計に関する指針」に準拠して計算書類を作成したことを確認できる書類を提出された場合0.1%割引があります。

ISO14001またはエコアクション21の認証を受けたことを確認できる書類を提出された場合0.1%割引があります。

5 0.1%の割引がある場合0.55%、0.2%の割引がある場合0.45%となります。

6 0.1%の割引がある場合0.77%、0.2%の割引がある場合0.67%に対し、5分の4が補助されます。

保証制度について、詳しくは、当協会のホームページ及びパンフレットをご覧ください。

創業者のための保証制度

当協会では、創業者を応援するため、次の保証制度を取り扱っております。
(条件によっては「一般保証」もご利用になれます。)

保証制度名	創業関連保証	創業等関連保証	創業支援資金（鹿児島県制度）			創業支援資金 （鹿児島市制度）
			独立開業型	新事業創出型	小口開業型	
保証限度額	1,000万円	1,500万円	2,000万円 (1)	3,000万円	500万円	1,000万円 (2)
期間 (据置期間)	10年以内 (12月以内)		運転資金 7年以内(24月以内) 設備資金 10年以内(36月以内)			運転資金 7年以内(12月以内) 設備資金 10年以内(18月以内)
貸付利率	金融機関所定		1年以内 年 1.9% 1年超3年以内 年 2.0% 3年超5年以内 年 2.1% 5年超7年以内 年 2.3% 7年超 年 2.7%			1年以内 年 1.90% 1年超3年以内 年 2.05% 3年超5年以内 年 2.25% 5年超7年以内 年 2.35% 7年超 年 2.45%
保証料率	年 1.00% (3)		年 0.13% ~ 1.58% (3) (4)	年 0.00% ~ 1.26% (3) (4)	年 0.13% ~ 1.58% (3) (4)	年 0.45% ~ 1.90% (鹿児島市の保証料補助 2/3 あり) (3) (4)
担保	不要		必要に応じ 徴求	原則不要	必要に応じ 徴求	必要に応じ徴求
連帯保証人	原則として法人代表者のみ					

- 1 運転資金は1,000万円以内(必要額の80%以内)
- 2 運転資金は700万円以内(必要額の80%以内)
開業業種に係る従事経験が3年未満の場合は自己資金と同額以内
法律に基づく資格や特許等を生かして事業を開始する場合は必要額の80%以内
- 3 次に該当することを確認できる書類を提出いただいた事業者はそれぞれ0.1%の割引があります。
 - 1 「中小企業の会計に関する指針」の適用状況を確認できる事業者または会計参与設置会社
 - 2 ISO14001又はISO9001の認証を受けている事業者
- 4 担保を提供いただいた場合0.1%の割引があります。

当協会では、起業・創業を応援するため、創業支援体制を強化しています。

創業に係る専任の保証審査担当者を配置して、事業計画に対する助言や創業後のフォローをきめ細やかにいたします。お気軽にお問い合わせください。

【お問い合わせ先】

鹿児島県信用保証協会 保証部 (担当者: 本田, 矢元)

TEL 099-223-0271 FAX 099-222-1093

特定社債保証制度

当協会は、中小企業者が自社の発行する社債（私募債）で資金調達を行うことができる「中小企業特定社債保証制度」のご利用を推進しております。

保証限度額	4億5000万円（融資限度額5億6000万円）
期間	7年以内
返済方法	満期一括償還 定時償還
貸付利率	金融機関所定の利率
保証料率	年0.45%～1.90%（1）（2）
連帯保証人	不要（共同保証人のみ）
担保	2億円超は原則有担保

決算書等の内容により決定します。

次に該当することを確認できる書類を提出いただいた事業者はそれぞれ0.1%の割引があります。

- 1 「中小企業の会計に関する指針」の適用状況を確認できる事業者または会計参与設置会社
- 2 ISO14001又はISO27001の認証を受けている事業者

【お問い合わせ先】 鹿児島県信用保証協会 総務部 TEL 099-223-0271
経営支援部 TEL 099-223-0274

研修会について

平成24年12月20日（木）、曾於地区商工会経営指導員金融研修会に当協会職員を講師として派遣し、信用保証制度等について説明させていただきました。



研修会・説明会等の講師派遣について、ご要望等がありましたら、遠慮なくお申し出ください。

【お問い合わせ先】

鹿児島県信用保証協会 総務部 企画調整課（村田、西島） TEL 099-223-0273

保証承諾額上位店舗(平成24年12月)

1 金融機関営業店別 (単位:千円)

順位	金融機関名	本支店名	保証承諾額	順位	金融機関名	本支店名	保証承諾額
1	鹿児島信用金庫	指宿支店	217,000	26	南日本銀行	垂水支店	71,500
2	三井住友銀行	鹿児島支店	204,000	27	南日本銀行	谷山支店	71,000
2	南日本銀行	本店	204,000	28	南日本銀行	伊集院支店	70,000
4	鹿児島銀行	本店	141,150	29	鹿児島信用金庫	鹿屋支店	69,800
5	南日本銀行	鹿屋支店	140,150	30	鹿児島相互信用金庫	大小路支店	68,900
6	鹿児島銀行	卸本町支店	140,000	31	鹿児島相互信用金庫	種子島支店	68,600
7	南日本銀行	川内支店	133,000	32	南日本銀行	吉野支店	66,500
8	南日本銀行	天文館支店	118,500	33	鹿児島銀行	西武町支店	65,000
9	鹿児島銀行	鴨池支店	116,000	33	南日本銀行	中央支店	65,000
10	鹿児島相互信用金庫	城北支店	105,600	33	鹿児島信用金庫	蒲生支店	65,000
11	鹿児島銀行	国分支店	104,500	36	鹿児島銀行	高見馬場支店	64,200
12	商工組合中央金庫	鹿児島支店	104,000	37	宮崎太陽銀行	南鹿児島支店	63,500
13	鹿児島相互信用金庫	川内中央支店	98,000	38	鹿児島相互信用金庫	荒田支店	63,400
14	鹿児島相互信用金庫	慈眼寺支店	95,000	39	鹿児島興業信用組合	肝付吾平支店	63,000
15	鹿児島相互信用金庫	本店	93,500	40	南日本銀行	大口支店	62,300
16	鹿児島相互信用金庫	川辺支店	92,000	41	鹿児島信用金庫	大口支店	61,120
17	南日本銀行	卸本町支店	91,000	42	鹿児島銀行	鹿屋支店	60,000
18	鹿児島銀行	草牟田支店	90,000	42	鹿児島相互信用金庫	武町支店	60,000
19	南日本銀行	吹上支店	89,500	44	鹿児島相互信用金庫	谷山北支店	56,500
20	南日本銀行	指宿支店	89,300	45	鹿児島銀行	出水中央支店	55,000
21	南日本銀行	宮田通支店	85,000	45	鹿児島信用金庫	本店	55,000
22	南日本銀行	上町支店	82,000	45	鹿児島相互信用金庫	原良支店	55,000
23	鹿児島銀行	徳之島支店	80,000	48	鹿児島信用金庫	寿支店	54,700
24	鹿児島相互信用金庫	串木野支店	76,100	49	鹿児島銀行	天文館支店	53,000
25	鹿児島相互信用金庫	桜島支店	76,000	49	熊本ファミリー銀行	鹿児島支店	53,000

2 商工団体支所別 < 鹿児島県制度分 > (単位:千円)

順位	商工団体名	保証承諾額	順位	商工団体名	保証承諾額
1	川内商工会議所	261,000	11	日置市商工会吹上支所	33,000
2	伊佐市商工会大口本所	131,420	12	霧島商工会議所	32,000
3	かごしま市商工会谷山本所	124,500	13	かごしま市商工会松元支所	30,000
4	薩摩川内市商工会入来本所	66,900	13	錦江町商工会大根占本所	30,000
5	西之表市商工会	65,000	15	かのや市商工会串良本所	29,000
6	鹿屋商工会議所	55,000	16	指宿商工会議所	25,000
7	霧島市商工会隼人本所	50,000	17	屋久島町商工会宮之浦本所	24,000
8	始良町商工会	48,000	18	日置市商工会伊集院本所	23,300
9	大崎町商工会	39,770	19	鹿児島商工会議所	21,500
10	阿久根商工会議所	34,000	20	南さつま商工会議所	20,500

平成24年度 4月～12月の保証実績

(単位:件・百万円・%)

項目	計画額	実績		前年比		計画比
		件数	金額	件数	金額	金額
保証承諾	62,000	5,383	58,867	93.8	102.0	94.9
保証債務残高		23,600	197,572	99.1	97.6	
代位弁済	2,800	397	3,369	136.9	125.3	120.3

代位弁済が件数・金額ともに大幅に増加

平成24年度(4月～12月)の保証承諾及び保証債務残高については、ほぼ前年並み。一方、代位弁済については、前年比125.3%(金額)と大幅に増加した。

◆各種保証承諾の状況

[金融機関群別状況] 金額の構成比(単位:%)

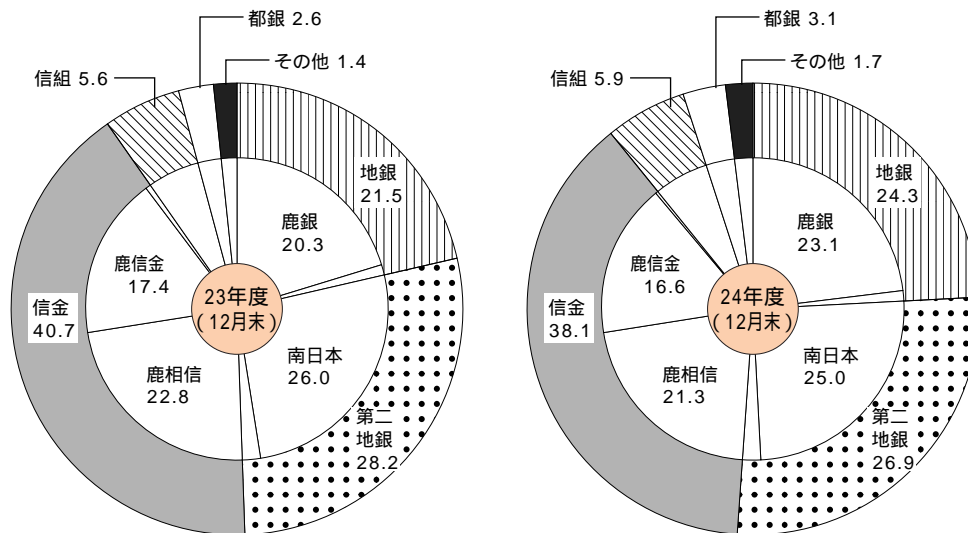

金融機関群別保証承諾金額を前年度と比較すると、第二地方銀行(金額対前年同期比97.3%)及び信用金庫(金額対前年同期比95.4%)について、減少したが、他の金融機関群においては増加した。

(15頁金融機関別保証状況参照)

[保証種類別状況]

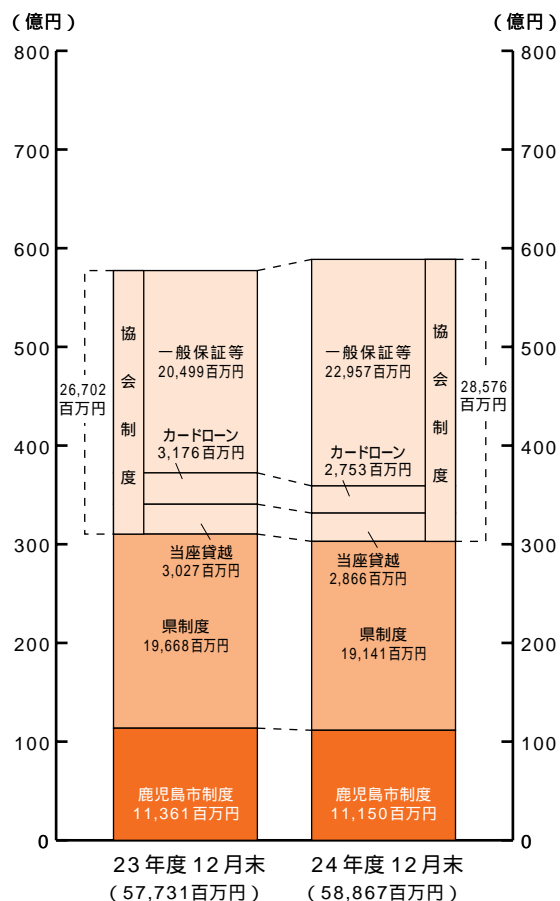

前年と比較し、セーフティネット関連、環境関連及び創業関連の保証制度が増加している。

(18 頁保証種類別保証状況参照)

[業種別状況]

業種別では、製造業・建設業・運送倉庫業・サービス業が前年を下回る実績となった。

(19 頁業種別保証状況参照)

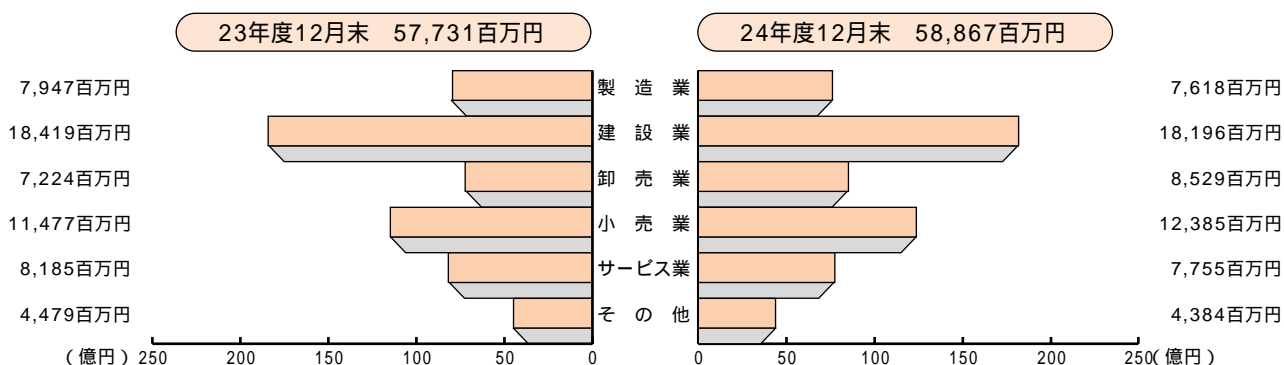

今月の保証状況（平成24年12月）

（単位：件・千円・％）

	当月中			当月末		
	件数	金額	前年比	件数	金額	前年比
保証承諾	711	8,007,400	98.2	5,383	58,866,975	102.0
保証債務残高				23,600	197,572,053	97.6
代位弁済	53	603,548	311.5	397	3,368,546	125.3

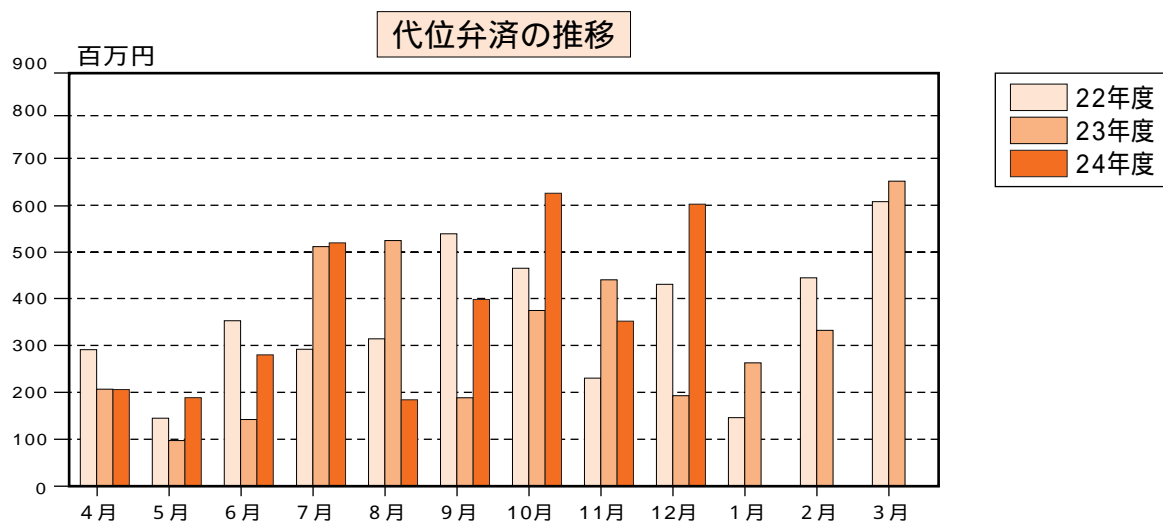
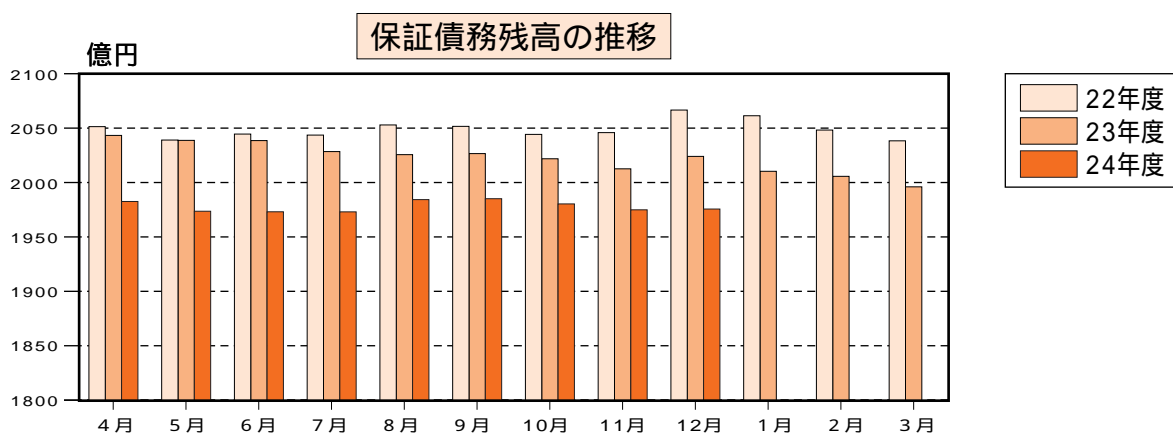
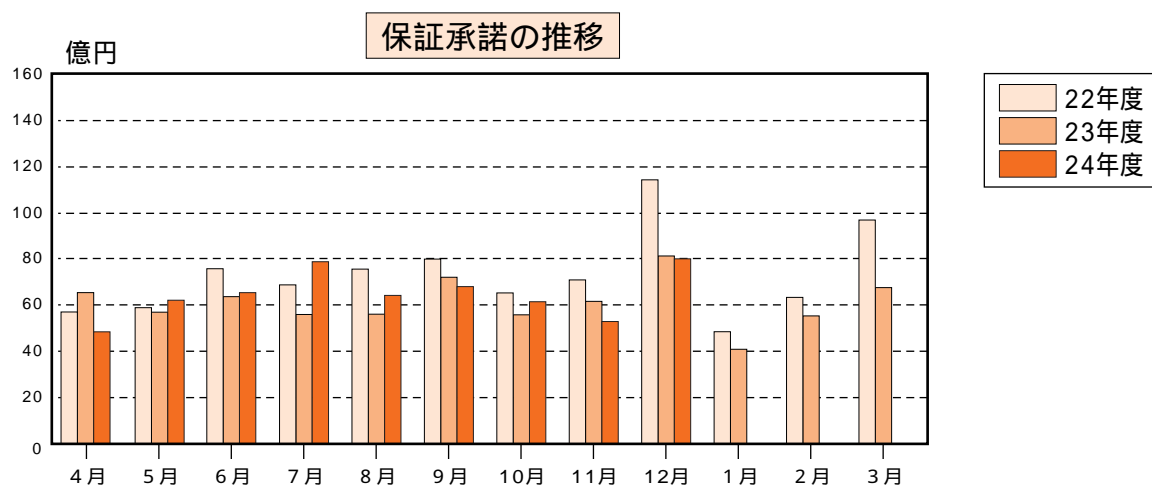

統計資料

平成24年12月分

1 事業概況

(単位：件・千円・%)

当 月 中				項 目	当 月 末			
件 数	金 額	前 年 比			件 数	金 額	前 年 比	
		件 数	金 額				件 数	金 額
				申 期首繰越	98	1,259,975	37.5	25.9
720	8,599,210	88.9	100.7	込 本年度中	5,762	66,837,014	95.6	104.6
0	0			拒 絶	0	0		
46	605,600	85.2	129.3	申 込 取 消	366	4,464,585	83.4	82.4
104	449,350	79.4	87.9	査 定 減 額	803	3,122,639	95.8	73.5
				調 査 中	111	1,642,790	103.7	121.6
				承 期首繰越	24,065	202,736,126	100.8	97.3
711	8,007,400	88.5	98.2	諾 本年度中	5,383	58,866,975	93.8	102.0
7	127,900	58.3	82.8	保 証 後 取 消	68	1,027,350	81.0	78.9
621	6,627,157	91.7	96.5	償 還	5,099	56,643,031	99.0	100.3
53	598,810	203.8	312.1	代 位 弁 済(元金)	397	3,336,947	136.9	125.0
				貸 付 報 告 未 着	284	3,023,720	98.3	93.3
				保 証 債 務 残 高	23,600	197,572,053	99.1	97.6
				代 期首繰越	199	1,173,209	48.0	70.4
53	598,810	203.8	312.1	位 本 元 金	397	3,336,947	136.9	125.0
	4,737		247.0	弁 年 利 息		31,599		169.5
53	603,548	203.8	311.5	済 中 計	397	3,368,546	136.9	125.3
1	71,037	25.0	123.2	回 収	10	133,608	55.6	81.9
0	0			償 却	0	0		
				求 償 権 残 高	586	4,408,147	85.3	105.1

2 保証状況(平成24年12月分)

金融機関別保証状況

(単位：件・千円・%)

金融機関	保証承諾						保証債務残高				代位弁済				
	当月中			当月末(24/4~24/12)			当月末				当月末(24/4~24/12)				
	件数	金額	前年比	件数	金額(A)	前年比	件数	金額	前年比	構成比	件数	金額(B)	前年比	構成比	B/A
鹿児島銀行	187	1,886,700	133.3	1,288	13,584,780	115.8	6,421	56,591,575	92.8	28.6	95	859,100	135.5	25.5	6.3
宮崎銀行	4	51,000	38.5	41	515,700	116.3	222	3,048,603	92.6	1.5	2	24,468	1183.8	0.7	4.7
肥後銀行	0	0		1	15,000		4	59,051	85.1	0.0	0	0		0.0	
福岡銀行	0	0		4	61,000	83.8	17	264,624	97.9	0.1	0	0		0.0	
西日本シティ銀行	0	0		11	155,000	102.8	40	388,683	81.8	0.2	1	25,235		0.7	16.3
地方銀行計	191	1,937,700	122.8	1,345	14,331,480	115.6	6,704	60,352,536	92.7	30.5	98	908,802	142.9	27.0	6.3
みずほ銀行	1	5,600		4	175,600	1951.1	24	638,648	102.1	0.3	0	0		0.0	
三井住友銀行	5	204,000	86.1	24	1,161,391	180.9	84	2,936,357	109.0	1.5	0	0		0.0	
三菱東京UFJ銀行	0	0		15	507,000	59.0	67	2,015,591	98.3	1.0	0	0		0.0	
都市銀行計	6	209,600	62.2	43	1,843,991	122.0	175	5,590,595	104.1	2.8	0	0		0.0	
三菱UFJ信託銀行	0	0		0	0		0	0		0.0	0	0		0.0	
みずほ信託銀行	0	0		0	0		0	0		0.0	0	0		0.0	
信託銀行計	0	0		0	0		0	0		0.0	0	0		0.0	
南日本銀行	154	2,028,100	97.8	1,253	14,711,965	97.9	5,445	46,695,946	100.0	23.6	141	1,225,229	200.0	36.4	8.3
宮崎太陽銀行	12	91,000	371.4	83	523,400	104.4	268	1,741,608	102.2	0.9	10	53,226	94.0	1.6	10.2
熊本ファミリー銀行	10	130,000	91.5	49	602,000	81.3	219	2,263,175	87.6	1.1	4	58,293	171.5	1.7	9.7
第二地方銀行計	176	2,249,100	100.4	1,385	15,837,365	97.3	5,932	50,700,729	99.5	25.7	155	1,336,748	190.1	39.7	8.4
鹿児島相互信用金庫	155	1,927,810	102.9	1,089	12,534,631	95.2	4,487	36,064,472	98.7	18.3	67	612,982	111.1	18.2	4.9
鹿児島信用金庫	115	1,147,140	64.8	928	9,764,018	97.3	3,685	28,693,897	99.9	14.5	50	420,049	74.2	12.5	4.3
奄美大島信用金庫	2	12,000		12	107,880	37.3	284	1,538,326	81.9	0.8	3	14,158	66.6	0.4	13.1
信金中央金庫	0	0		0	0		0	0		0.0	0	0		0.0	
信用金庫計	272	3,086,950	84.7	2,029	22,406,529	95.4	8,456	66,296,694	98.7	33.6	120	1,047,188	92.0	31.1	4.7
鹿児島興業信用組合	63	417,050	135.8	551	3,409,910	111.8	2,043	9,148,586	105.8	4.6	23	73,120	73.1	2.2	2.1
奄美信用組合	1	3,000		4	34,000	18.6	120	834,660	84.7	0.4	1	2,688		0.1	7.9
鹿児島県医師信用組合	0	0		0	0		6	75,793	67.6	0.0	0	0		0.0	
全国信用組合連合会	0	0		0	0		0	0		0.0	0	0		0.0	
信用組合計	64	420,050	136.8	555	3,443,910	106.5	2,169	10,059,039	103.2	5.1	24	75,807	75.8	2.3	2.2
商工組合中央金庫	2	104,000	208.0	26	1,003,700	122.6	164	4,572,460	112.3	2.3	0	0		0.0	
日本政策金融公庫	0	0		0	0		0	0		0.0	0	0		0.0	
農林中央金庫	0	0		0	0		0	0		0.0	0	0		0.0	
日本政策投資銀行	0	0		0	0		0	0		0.0	0	0		0.0	
政府系金融機関計	2	104,000	208.0	26	1,003,700	122.6	164	4,572,460	112.3	2.3	0	0		0.0	
九州労働金庫	0	0		0	0		0	0		0.0	0	0		0.0	
小計	0	0		0	0		0	0		0.0	0	0		0.0	
鹿児島県信用農業協同組合連合会	0	0		0	0		0	0		0.0	0	0		0.0	
小計	0	0		0	0		0	0		0.0	0	0		0.0	
住友生命保険	0	0		0	0		0	0		0.0	0	0		0.0	
日新火災海上保険	0	0		0	0		0	0		0.0	0	0		0.0	
損害保険ジャパン	0	0		0	0		0	0		0.0	0	0		0.0	
保険会社計	0	0		0	0		0	0		0.0	0	0		0.0	
整理回収機構	0	0		0	0		0	0		0.0	0	0		0.0	
小計	0	0		0	0		0	0		0.0	0	0		0.0	
合計	711	8,007,400	98.2	5,383	58,866,975	102.0	23,600	197,572,053	97.6	100.0	397	3,368,546	125.3	100.0	5.7

市町村別保証状況

(単位：件・千円・%)

市町村		保証承諾					保証債務残高				代位弁済			
		当月中		当月末(24/4~24/12)			当月末				当月末(24/4~24/12)			
		件数	金額	件数	金額	前年比	件数	金額	前年比	構成比	件数	金額	前年比	構成比
市	鹿児島市	313	3,850,870	2,455	28,096,813	100.3	10,626	95,958,801	96.1	48.6	231	1,877,244	118.3	55.7
	薩摩川内市	48	490,400	274	2,922,280	115.8	1,118	8,926,825	104.9	4.5	14	162,991	342.8	4.8
	鹿屋市	54	569,920	344	3,379,510	134.5	1,215	9,181,815	100.8	4.6	23	313,296	318.2	9.3
	枕崎市	8	172,800	70	967,439	105.9	401	4,053,732	94.6	2.1	20	180,443	1783.6	5.4
	いちき串木野市	14	129,100	71	1,062,130	149.0	336	2,596,835	93.1	1.3	9	71,808	797.7	2.1
	阿久根市	11	69,200	81	829,370	70.8	419	3,235,635	98.4	1.6	0	0		0.0
	出水市	19	200,800	151	1,623,690	82.1	983	7,778,273	98.3	3.9	6	29,792	142.5	0.9
	指宿市	19	356,300	126	1,856,550	169.7	528	4,597,964	100.0	2.3	6	39,147	35.2	1.2
	伊佐市	14	181,420	84	748,493	78.5	318	2,251,806	101.4	1.1	5	11,850	21.6	0.4
	南さつま市	16	117,800	94	1,022,904	105.0	422	2,825,346	93.4	1.4	7	100,788	232.7	3.0
	霧島市	39	299,000	369	3,788,890	92.9	1,544	13,606,963	102.0	6.9	19	93,831	52.9	2.8
	始良市	25	190,800	216	1,948,360	107.3	874	6,188,717	100.9	3.1	6	55,169	148.2	1.6
	垂水市	8	62,200	79	866,760	173.3	240	2,139,332	101.3	1.1	1	769	1.4	0.0
	日置市	23	275,100	167	1,839,943	113.8	665	5,469,461	105.9	2.8	4	14,308	9.4	0.4
	曾於市	9	63,200	74	676,100	59.1	398	2,980,479	96.3	1.5	4	48,336	280.3	1.4
	志布志市	5	21,050	68	579,740	92.1	365	2,305,472	90.1	1.2	3	25,727	302.3	0.8
	南九州市	8	213,400	98	827,200	80.4	512	3,312,694	97.5	1.7	9	93,781	427.4	2.8
	西之表市	13	117,600	91	717,483	103.4	294	1,899,897	101.0	1.0	5	27,738		0.8
	奄美市	1	5,000	17	252,000	81.1	303	2,018,087	82.2	1.0	4	49,470	690.1	1.5
	市部計	647	7,385,960	4,929	54,005,655	102.6	21,561	181,328,133	97.6	91.8	376	3,196,487	129.9	94.9
鹿児島郡	十島村	0	0	0	0		0	0		0.0	0	0		0.0
	三島村	0	0	0	0		0	0		0.0	0	0		0.0
	鹿児島郡計	0	0	0	0		0	0		0.0	0	0		0.0
薩摩郡	さつま町	5	34,300	67	632,600	132.4	324	2,164,377	101.3	1.1	2	8,151	9.0	0.2
	薩摩郡計	5	34,300	67	632,600	132.4	324	2,164,377	101.3	1.1	2	8,151	9.0	0.2
出水郡	長島町	4	17,640	37	270,240	101.8	114	744,600	99.7	0.4	0	0		0.0
	出水郡計	4	17,640	37	270,240	101.8	114	744,600	99.7	0.4	0	0		0.0

(単位：件・千円・%)

市 町 村		保 証 承 諾					保 証 債 務 残 高				代 位 弁 済			
		当 月 中		当 月 末 (24/4 ~ 24/12)			当 月 末				当 月 末 (24/4 ~ 24/12)			
		件数	金 額	件数	金 額	前年比	件数	金 額	前年比	構成比	件数	金 額	前年比	構成比
始 良 郡	湧 水 町	9	80,500	34	326,370	89.2	124	910,825	100.5	0.5	1	9,649	119.3	0.3
	始 良 郡 計	9	80,500	34	326,370	89.2	124	910,825	100.5	0.5	1	9,649	119.3	0.3
曾 於 郡	大 崎 町	4	47,000	36	296,200	41.5	147	1,470,133	98.0	0.7	0	0		0.0
	曾 於 郡 計	4	47,000	36	296,200	41.5	147	1,470,133	98.0	0.7	0	0		0.0
肝 属 郡	東 串 良 町	2	15,000	12	131,780	110.3	57	429,672	99.3	0.2	1	916		0.0
	肝 付 町	5	75,000	58	694,850	104.6	259	1,815,288	98.5	0.9	6	26,058	69.6	0.8
	錦 江 町	8	69,000	33	289,500	104.7	95	646,575	113.3	0.3	0	0		0.0
	南 大 隅 町	2	7,500	29	239,400	104.0	97	608,792	95.8	0.3	1	1,629	16.1	0.0
	肝 属 郡 計	17	166,500	132	1,355,530	105.0	508	3,500,327	100.5	1.8	8	28,603	60.2	0.8
熊 毛 郡	中 種 子 町	6	25,000	40	494,000	199.1	126	1,035,766	95.0	0.5	4	48,147	324.9	1.4
	南 種 子 町	5	41,000	45	500,200	133.9	127	1,018,273	109.2	0.5	0	0		0.0
	屋 久 島 町	10	114,500	48	663,300	72.2	255	2,337,019	96.9	1.2	4	69,388		2.1
	熊 毛 郡 計	21	180,500	133	1,657,500	107.6	508	4,391,058	99.0	2.2	8	117,535	793.1	3.5
大 島 郡	龍 郷 町	0	0	1	23,000		28	175,074	91.4	0.1	1	2,241		0.1
	徳 之 島 町	1	3,000	1	3,000	4.2	57	718,028	85.8	0.4	0	0		0.0
	天 城 町	0	0	1	40,000	61.6	27	235,972	88.9	0.1	0	0		0.0
	伊 仙 町	1	80,000	3	147,000	294.0	25	368,744	95.7	0.2	0	0		0.0
	宇 検 村	0	0	1	20,000		6	57,444	90.7	0.0	1	5,879	25.5	0.2
	喜 界 町	0	0	2	50,000	62.5	41	370,455	86.9	0.2	0	0		0.0
	瀬 戸 内 町	1	6,000	2	11,000	14.7	55	401,669	81.3	0.2	0	0		0.0
	知 名 町	0	0	0	0		33	280,423	83.8	0.1	0	0		0.0
	大 和 村	0	0	0	0		2	19,774	76.9	0.0	0	0		0.0
	与 論 町	0	0	3	22,880	127.1	21	140,018	96.3	0.1	0	0		0.0
	和 泊 町	1	6,000	1	6,000	21.8	19	295,000	87.8	0.1	0	0		0.0
大 島 郡 計	4	95,000	15	322,880	77.5	314	3,062,600	87.4	1.6	2	8,120	12.8	0.2	
合 計	711	8,007,400	5,383	58,866,975	102.0	23,600	197,572,053	97.6	100.0	397	3,368,546	125.3	100.0	

保証種類別保証状況

(単位：件・千円・%)

保証種類	保証承諾						保証債務残高				代位弁済			
	当月中			当月末(24/4~24/12)			当月末				当月末(24/4~24/12)			
	件数	金額	前年比	件数	金額	前年比	件数	金額	前年比	構成比	件数	金額	前年比	構成比
一般保証	80	1,678,850	109.7	674	13,004,462	112.2	2,865	36,220,176	112.1	18.3	54	556,137	154.1	16.5
(Fast保証 500含む)	3	63,000	393.8	24	311,900	22.5	144	1,190,755	98.2	0.6	1	4,446		0.1
根保証	0	0		1	7,000	53.8	1	7,000	38.9	0.0	0	0		0.0
環境対策サポート保証	3	105,000		10	344,000	529.2	21	667,163	1067.4	0.3	0	0		0.0
当座貸越	20	438,500	125.8	148	2,865,500	94.7	498	11,285,911	90.2	5.7	4	181,213	88.3	5.4
事業者カードローン	37	194,000	191.1	247	1,282,000	120.7	710	3,227,311	98.3	1.6	5	21,766	91.1	0.6
事業者カードローン500	82	263,000	57.8	465	1,470,500	69.6	1,137	3,774,811	210.4	1.9	2	4,747		0.1
流動資産担保融資保証	3	96,800	246.9	11	267,200	111.7	19	637,998	89.7	0.3	0	0		0.0
中小企業特定社債保証	1	80,000	100.0	5	400,000	142.9	19	1,383,200	133.2	0.7	0	0		0.0
特別小口保証	0	0		0	0		0	0	0.0	0.0	0	0		0.0
小口零細企業保証	0	0		0	0		10	8,440	59.0	0.0	0	0		0.0
経営安定関連保証	29	1,029,500	79.4	273	8,824,611	149.1	585	15,016,954	216.5	7.6	7	107,213	574.0	3.2
長期経営資金	0	0		0	0		6	87,710	49.2	0.0	0	0		0.0
経営革新関連保証	0	0		0	0		7	102,462	88.9	0.1	0	0		0.0
創業等関連保証	0	0		7	54,000	216.0	11	71,775	156.5	0.0	0	0		0.0
創業関連保証	1	4,000		3	17,000		2	12,652		0.0	0	0		0.0
海外投資関係保証	0	0		0	0		1	18,134	95.5	0.0	0	0		0.0
予約保証	0	0		0	0		0	0		0.0	0	0		0.0
事業再生円滑化関連保証	0	0		0	0		0	0		0.0	0	0		0.0
東日本大震災復興緊急保証	1	30,000		1	30,000	11.2	10	296,362	114.9	0.2	1	15,060		0.4
経営力強化保証	0	0		1	16,000		1	16,000		0.0	0	0		0.0
金融環境変化対応保証	0	0		0	0		40	191,267	76.3	0.1	2	6,382	176.2	0.2
景気対応緊急保証	0	0		0	0		1,797	33,243,313	70.9	16.8	43	769,014	96.6	22.8
協会制度計	257	3,919,650	101.7	1,845	28,575,273	107.0	7,739	106,261,639	99.8	53.8	118	1,661,534	117.8	49.3
中小企業振興資金	243	2,271,910	96.0	1,760	16,292,822	99.9	6,102	39,894,179	104.5	20.2	95	710,384	172.2	21.1
小規模企業活力応援資金	11	25,600	80.4	73	173,160	76.2	322	583,667	94.3	0.3	5	13,672	98.1	0.4
特別小口資金	1	2,000	87.7	9	15,300	65.7	26	46,456	81.8	0.0	0	0		0.0
創業支援資金	9	35,400	133.1	100	443,440	113.2	530	1,678,899	99.6	0.8	22	64,378	108.0	1.9
新事業チャレンジ資金	2	36,000	553.8	11	133,000	127.5	90	621,268	78.4	0.3	3	36,458		1.1
商店街活性化資金	0	0		0	0		3	15,023	50.3	0.0	0	0		0.0
地球温暖化対策資金	0	0		1	3,090		3	27,647	67.0	0.0	0	0		0.0
かごしま産業おこし資金	0	0		0	0		2	76,054	65.8	0.0	0	0		0.0
観光かごしまよかとこ資金	0	0		0	0		4	77,440	88.5	0.0	0	0		0.0
緊急災害対策資金	0	0		0	0		23	81,782	52.4	0.0	0	0		0.0
緊急経営対策資金	0	0		1	10,000	28.2	30	289,245	90.8	0.1	3	16,457	36.1	0.5
セーフティネット対応資金	27	268,200	90.9	228	2,039,560	111.0	504	3,641,825	171.6	1.8	7	43,823	97.6	1.3
かごしま共生・協働サポート資金	0	0		1	850	8.5	1	794	7.9	0.0	0	0		0.0
東日本大震災緊急対策資金	0	0		1	30,000	12.5	13	209,184	90.1	0.1	0	0		0.0
同和地区中小企業経営安定資金	0	0		0	0		1	28	1.9	0.0	1	810		0.0
先端技術・IT導入資金	0	0		0	0		2	2,880	7.8	0.0	1	28,443		0.8
特別経営改善資金	0	0		0	0		1	1,680	53.8	0.0	0	0		0.0
経済対策特別資金	0	0		0	0		2,036	8,807,936	63.6	4.5	33	170,075	124.4	5.0
口蹄疫経営再建支援資金	0	0		0	0		19	260,488	70.7	0.1	1	811		0.0
離職者緊急雇用確保資金	0	0		0	0		1	2,372	59.6	0.0	0	0		0.0
県制度計	293	2,639,110	96.1	2,185	19,141,222	97.3	9,713	56,318,848	96.0	28.5	171	1,085,311	144.9	32.2
産業振興資金	96	956,340	94.4	890	7,864,908	100.5	3,354	19,981,893	104.9	10.1	55	408,141	150.5	12.1
短期事業資金	7	28,000	98.2	45	165,100	125.0	29	106,429	115.3	0.1	1	4,894		0.1
特別小口資金	1	1,000		5	9,000	68.2	35	51,393	75.2	0.0	0	0		0.0
小規模企業支援資金	23	81,650	169.6	149	500,165	122.5	481	1,089,060	112.5	0.6	9	16,301	214.2	0.5
経営安定化資金	30	371,000	84.3	208	2,362,357	87.1	2,009	12,940,551	79.1	6.5	37	168,460	68.5	5.0
環境配慮促進資金	1	3,000	100.0	4	29,800	110.8	11	82,351	135.6	0.0	0	0		0.0
災害対策資金	0	0		0	0		0	0		0.0	0	0		0.0
創業支援資金	3	7,650	32.6	49	191,650	98.3	204	627,020	112.8	0.3	4	10,766	230.5	0.3
新事業展開支援資金	0	0		3	27,500	58.9	23	108,497	91.5	0.1	2	13,140		0.4
設備整備資金	0	0		0	0		2	4,373	50.1	0.0	0	0		0.0
鹿児島市制度計	161	1,448,640	93.1	1,353	11,150,480	98.1	6,148	34,991,567	93.8	17.7	108	621,701	117.4	18.5
合計	711	8,007,400	98.2	5,383	58,866,975	102.0	23,600	197,572,053	97.6	100.0	397	3,368,546	125.3	100.0

注1) 印の保証制度については、現在、お取り扱いしていません。

業種別保証状況

(単位：件・千円・%)

業 種	保 証 承 諾						保 証 債 務 残 高				代 位 弁 済			
	当 月 中			当 月 末 (24/4 ~ 24/12)			当 月 末				当 月 末 (24/4 ~ 24/12)			
	件数	金 額	前年比	件数	金 額	前年比	件数	金 額	前年比	構成比	件数	金 額	前年比	構成比
製 造 業	85	1,177,120	85.7	612	7,618,346	95.9	2,988	29,892,092	96.0	15.1	48	559,849	170.9	16.6
建 設 業	206	2,166,830	85.6	1,557	18,195,741	98.8	6,253	54,966,994	97.5	27.8	104	988,954	141.2	29.4
卸 売 業	70	1,247,700	102.9	510	8,529,156	118.1	2,152	26,374,344	98.3	13.3	36	305,659	66.6	9.1
小 売 業	181	1,631,170	112.2	1,463	12,384,844	107.9	6,502	42,260,151	98.1	21.4	140	1,053,347	187.0	31.3
運 送 倉 庫 業	24	354,640	95.5	167	2,397,240	82.6	820	9,780,380	94.1	5.0	13	102,716	376.5	3.0
サ ー ビ ス 業	120	1,126,040	119.8	878	7,754,970	94.8	3,990	27,578,054	98.4	14.0	52	324,558	58.7	9.6
不 動 産 業	15	144,900	67.2	112	1,284,238	107.2	613	5,015,525	98.1	2.5	3	28,731	49.3	0.9
そ の 他 の 産 業	10	159,000	284.4	84	702,440	186.0	282	1,704,513	114.0	0.9	1	4,732		0.1
合 計	711	8,007,400	98.2	5,383	58,866,975	102.0	23,600	197,572,053	97.6	100.0	397	3,368,546	125.3	100.0

金額別保証状況

(単位：件・千円・%)

金 額	保 証 承 諾					
	当 月 中		当 月 末 (24/4 ~ 24/12)			
	件 数	金 額	件 数	金 額	前年比	構成比
1 0 0 万円以下	40	38,750	302	278,464	91.5	0.5
2 0 0 万円以下	75	141,620	631	1,142,388	90.6	1.9
3 0 0 万円以下	103	296,340	699	2,005,039	88.7	3.4
5 0 0 万円以下	162	738,960	1,152	5,309,050	84.8	9.0
1 , 0 0 0 万円以下	136	1,146,060	1,099	9,104,213	95.7	15.5
1 , 5 0 0 万円以下	50	681,900	424	5,730,098	102.4	9.7
2 , 0 0 0 万円以下	49	948,170	390	7,421,990	107.3	12.6
3 , 0 0 0 万円以下	43	1,180,800	347	9,519,990	90.7	16.2
5 , 0 0 0 万円以下	33	1,374,800	213	9,068,900	101.8	15.4
8 , 0 0 0 万円以下	17	1,192,000	115	8,226,843	158.8	14.0
1 億円以下	3	268,000	10	910,000	240.7	1.5
2 億円以下	0	0	1	150,000	23.3	0.3
3 億円以下	0	0	0	0		0.0
3 億 円 超	0	0	0	0		0.0
合 計	711	8,007,400	5,383	58,866,975	102.0	100.0
1 件当平均保証金額		11,262		10,936	108.7	

期間別保証状況

(単位：件・千円・%)

期 間	保 証 承 諾					
	当 月 中		当 月 末 (24/4 ~ 24/12)			
	件 数	金 額	件 数	金 額	前年比	構成比
3 か月以下	12	46,000	72	319,000	55.5	0.5
6 か月以下	47	442,600	203	1,745,800	76.2	3.0
1 年以下	19	310,700	178	2,276,890	95.5	3.9
2 年以下	143	890,000	897	5,727,050	91.1	9.7
3 年以下	32	144,520	227	1,041,360	117.5	1.8
4 年以下	11	72,250	65	381,007	150.8	0.6
5 年以下	117	960,180	1,077	7,554,307	88.1	12.8
7 年以下	273	3,416,250	2,180	26,526,293	103.9	45.1
1 0 年以下	47	1,401,400	419	11,790,263	127.8	20.0
1 0 年超	10	323,500	65	1,505,005	87.5	2.6
合 計	711	8,007,400	5,383	58,866,975	102.0	100.0
1 件当平均保証期間(か月)		60.2		64.0		

資金使途別保証状況

(単位：件・千円・%)

資金使途	保証承諾					
	当月中		当月末(24/4~24/12)			
	件数	金額	件数	金額	前年比	構成比
運転資金	603	6,984,850	4,437	50,802,996	101.2	86.3
設備資金	42	567,820	391	3,437,406	104.4	5.8
運転・設備資金	66	454,730	555	4,626,573	108.6	7.9
合計	711	8,007,400	5,383	58,866,975	102.0	100.0

新規・継続別保証状況

(単位：件・千円・%)

区分	保証承諾					
	当月中		当月末(24/4~24/12)			
	件数	金額	件数	金額	前年比	構成比
新規	84	463,180	681	3,580,699	93.6	6.1
継続	627	7,544,220	4,702	55,286,276	102.6	93.9
合計	711	8,007,400	5,383	58,866,975	102.0	100.0

担保・無担保別保証状況

(単位：件・千円・%)

区分	保証承諾					
	当月中		当月末(24/4~24/12)			
	件数	金額	件数	金額	前年比	構成比
担保不動産	74	1,648,100	674	13,180,780	103.1	22.4
担保その他	5	240,800	14	461,200	176.6	0.8
無担保	632	6,118,500	4,695	45,224,995	101.2	76.8
合計	711	8,007,400	5,383	58,866,975	102.0	100.0

事故原因別代位弁済状況

(単位：件・千円・%)

区分	代位弁済						
	当月中			当月末(24/4~24/12)			
	件数	金額	構成比	件数	金額	前年比	構成比
売上・受注の減少	26	241,038	39.9	234	1,909,582	113.6	56.7
競争激化	8	201,954	33.5	35	508,708	195.3	15.1
取引先の倒産	0	0	0.0	1	1,025	1.9	0.0
回収困難	6	18,663	3.1	34	180,968	99.1	5.4
事業拡張・設備投資過多	0	0	0.0	0	0		0.0
金融困難	1	3,150	0.5	15	114,897	572.7	3.4
経営管理の放漫	4	53,334	8.8	12	172,365	1331.4	5.1
災害・事故・その他	2	7,700	1.3	32	232,840	139.4	6.9
保証人事故	1	12,070	2.0	13	84,028	274.3	2.5
不明	5	65,640	10.9	21	164,133	93.7	4.9
合計	53	603,548	100.0	397	3,368,546	125.3	100.0

不動産競売物件情報

次の物件について、現在、競売事件が進行中でありますので、買受希望者等の情報を鹿児島県信用保証協会管理部までお寄せ下さいますようお願いいたします。

物件 1 【鹿屋市】

所 在	鹿屋市萩塚町 2 7 7 1 番		
種 類	宅地	計	1001.65 m ²
	居宅	計	199.59 m ²
	物置	計	19.00 m ²
裁 判 所	鹿児島地方裁判所 鹿屋支部	事件番号	平成 24年(ケ)第63号
入 札 期 間	平成25年 3月 7日 ~ 平成25年 3月14日		
開 札 期 日	平成25年 3月21日		
特別売却期間	平成25年 3月25日 ~ 平成25年 4月 5日		
売却基準価額	2,750,000円	買受可能価額	2,200,000円

物件 2 【鹿屋市】

所 在	鹿屋市串良町有里字星原塚 5 0 4 9 番 4		
種 類	宅地	計	2658.00 m ²
	居宅・事務所	計	164.44 m ²
	畜舎	計	409.20 m ²
裁 判 所	鹿児島地方裁判所 鹿屋支部	事件番号	平成 24年(ケ)第63号
入 札 期 間	平成25年 3月 7日 ~ 平成25年 3月14日		
開 札 期 日	平成25年 3月21日		
特別売却期間	平成25年 3月25日 ~ 平成25年 4月 5日		
売却基準価額	2,380,000円	買受可能価額	1,904,000円

物件 3 【鹿屋市】

所 在	鹿屋市川西町 4 7 2 3 番 7 他		
種 類	宅地	計	605.37 m ²
	雑種地	計	30.00 m ²
	公衆用道路	計	262.18 m ²
裁 判 所	鹿児島地方裁判所 鹿屋支部	事件番号	平成 23年(ケ)第14号
入 札 期 間	平成25年 2月21日 ~ 平成25年 2月28日		
開 札 期 日	平成25年 3月 7日		
特別売却期間	平成25年 3月11日 ~ 平成25年 3月29日		
売却基準価額	826,000円	買受可能価額	661,000円

《留意点》 本報掲載後の事件取り下げ等により、買受できない場合もあります。

【お問い合わせ先】

鹿児島県信用保証協会 管理部（担当 緒方） 電話番号 099-223-0272

【相談窓口のご案内】

1 保証相談窓口

当協会では、信用保証のご利用に関するご相談をはじめ、制度融資についてのご案内・ご相談や金融面からの経営相談を常時お受けしています。この相談窓口は、保証部と経営支援部に設けておりますので、お気軽にお越しください。

なお、お越しいただく際、決算書等の資料をお持ちいただければ、より具体的なご相談に応じることができます。ぜひご利用ください。

お問い合わせ

【保証部】	電話番号	099-223-0271
	受付時間	9:00~17:15(土・日曜日及び祝日は除く。)
【経営支援部】	電話番号	099-223-0274
	受付時間	9:00~17:15(土・日曜日及び祝日は除く。)

2 特別相談窓口

当協会では、取引先の倒産、災害、金融機関の破綻などによって経営の安定に支障を来している中小企業者のために、特別相談窓口を設置し、ご相談をお受けしています。

平成25年1月現在、次の相談窓口を設置しています。この相談窓口は保証部と経営支援部に設けてありますので、お気軽にご相談ください。

『生活対策』中小企業金融緊急特別相談窓口

北朝鮮制裁措置に係る特別相談窓口

円高等対策特別相談窓口

東日本大震災に関する特別相談窓口

鹿児島県奄美地方における豪雨による災害に関する特別相談窓口

パナソニックデバイスオプティカルセミコンダクター(株)の生産移管により影響を受ける中小企業者に対する特別相談窓口

平成23年タイ洪水被害に関する特別相談窓口

エルピーダメモリ株式会社関連特別相談窓口

平成24年9月15日からの台風第16号における災害に係る特別相談窓口

平成24年9月29日からの台風第17号における災害に係る特別相談窓口

上記の特別相談窓口のほか、「皮革等相談窓口」も設置しています。

お問い合わせ

【保証部】	電話番号	099-223-0271
	受付時間	9:00~17:15(土・日曜日及び祝日は除く。)
【経営支援部】	電話番号	099-223-0274
	受付時間	9:00~17:15(土・日曜日及び祝日は除く。)

3 経営再生支援相談窓口

当協会では、経営改善や事業再生に関するご相談を常時お受けしています。この相談窓口は、経営支援部に設けておりますので、お気軽にお越しください。

なお、お越しいただく際、決算書等の資料をお持ちいただければ、より具体的なご相談に応じることができます。ぜひご利用ください。

お問い合わせ

電話番号	099-223-0274
受付時間	9:00~17:15(土・日曜日及び祝日は除く。)

4 苦情相談窓口

当協会では、信用保証に関する苦情・質問などのご相談を常時お受けしています。

お客様の声を真摯に受け止め、まごころをこめて対応いたします。

お気軽にご意見やご要望などをお寄せください。

お問い合わせ

電話番号	099-223-0530
受付時間	9:00~17:15(土・日曜日及び祝日は除く。)